

Traitements

Donne accès

- ⇒ Aux bordereaux de remises en banque
- ⇒ Aux remises d'espèces en banque
- ⇒ À la gestion des écritures répétitives
- ⇒ À la réalisation des écritures répétitives échues
- ⇒ Calcul des commissions de CB
- ⇒ À la validation des écritures
- ⇒ À la saisie des à nouveaux
- ⇒ Au plan comptable
- ⇒ À la création d'un exercice fiscal
- ⇒ À la clôture d'un exercice fiscal
- ⇒ À l'exportation des données
- ⇒ À la recréation des libellés d'aide à la saisie
- ⇒ À la suppression de tous les libellés d'aide à la saisie

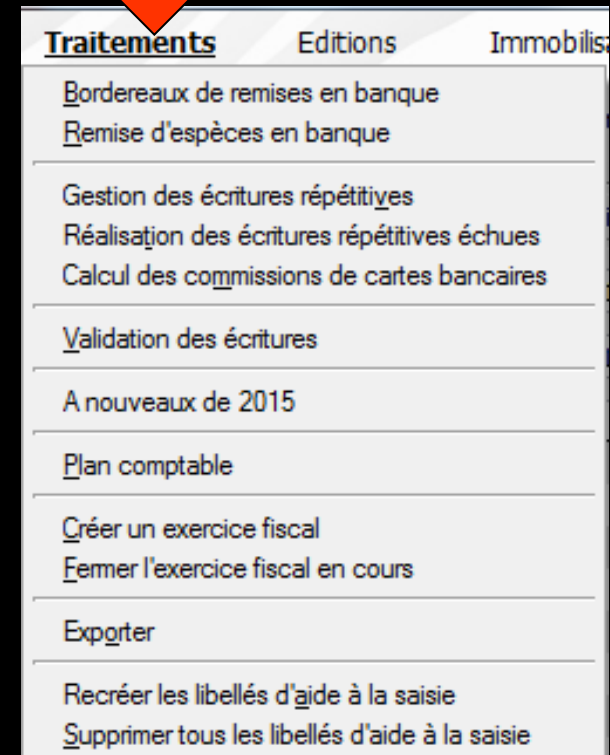
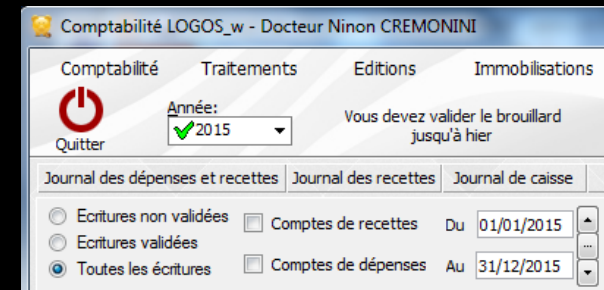

Calcul commissions Cartes Bleues

<u>Traitements</u>	Editions	Immobilis
<u>B</u> ordereaux de remises en banque		
<u>R</u> emise d'espèces en banque		
<hr/>		
G <u>e</u> stion des écritures répétitives		
Résolution des factures répétitives échues		
Calcul des commissions de cartes bancaires		
<u>V</u> alidation des écritures		
<hr/>		
A nouveaux		
<hr/>		
<u>P</u> lan comptable		
<hr/>		
<u>C</u> réer un exercice fiscal		
<u>F</u> ermer l'exercice fiscal en cours		
<hr/>		
Export <u>e</u> r		
<hr/>		
Re <u>cr</u> éer les libellés d'aide à la saisie		
<u>S</u> upprimer tous les libellés d'aide à la saisie		

Avertissement

- ⇒ Cette fonction va faire des heureux et des insatisfaits
- ⇒ En effet il faut savoir que chaque banque a sa façon de calculer
- ⇒ Aussi cette fonction va permettre à une partie des utilisateurs de calculer automatiquement les commissions bancaires
- ⇒ Malheureusement ceux qui ont des modes de calculs trop complexes ne pourront l'utiliser

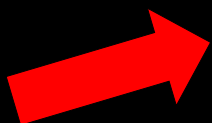

Bordereaux de dépôt de cartes de crédit en banque - Docteur Ninon CREMONINI

Quitte Bordereau de dépôt de cartes de crédit Banque

Nombre d'exemplaires: 2
Date: 23/09/2015 Imprimer

Sélection Déselection Regroupement

Echéance: 23/09/2015 Tous

Nom du tireur	Montant en Francs	Montant en euros	Echéance	Banque

Totaux bordereaux: 0,00 F 0,00 €
Montants totaux: 0,00 F 0,00 €
Total en attente: 0,00 F 0,00 €

Nombre d'écritures totales: 0
Nombre d'écritures sélectionnées: 0

Nom:
Montant: 0,00 F = 0,00 € Monnaie: Euros
Echéance: 23/09/2015 Banque:

NON

⇒ Si on utilise la fonction de calcul des commissions des cartes bancaires, il ne faudra pas utiliser la fonction de regroupement automatique des bordereaux de dépôt des cartes de crédit

Important

- ⇒ Soit regroupement automatique et alors calcul des commissions des cartes bancaires avec écritures correspondantes manuellement
- ⇒ Soit pas de regroupement automatique et utilisation de la fonction calcul des commissions des cartes bancaires automatiques

Durant la journée

- ⇒ Encaissement de recettes par carte bancaire
- ⇒ Ces recettes peuvent être visualisées quand on fait gestion - bordereaux de remise en banque - cartes bancaires

En fin de journée par exemple

Accès à la comptabilité
Calcul des commissions
de cartes bancaires

<u>Traitements</u>	Editions	Immobilis
<u>B</u> ordereaux de remises en banque		
<u>R</u> emise d'espèces en banque		
<hr/>		
G <u>e</u> stion des écritures répétitives		
R <u>é</u> alisation des écritures répétitives échues		
Calcul des commissions de cartes bancaires		
<u>V</u> alidation des écritures		
<hr/>		
A <u>n</u> ouveaux		
<hr/>		
<u>P</u> lan comptable		
<hr/>		
<u>C</u> réer un exercice fiscal		
<u>F</u> ermer l'exercice fiscal en cours		
<hr/>		
<u>E</u> xporter		
<hr/>		
Re <u>cr</u> éer les libellés d'aide à la saisie		
<u>S</u> upprimer tous les libellés d'aide à la saisie		

Dans la fenêtre qui s'ouvre

Commissions de cartes de crédit

Période à pointer Du Au

Banque

Aucun encaissement de carte trouvé

Compte de dépense de commission

Compte Numéro 

Fréquence des opérations de commissions

A chaque écriture de recette

Regroupée par jour

Mode de calcul des commissions [par encaissement]

Montant fixe par commission

Montant minimum par commission

Pourcentage

Montant maximum par commission

⇒ Période à pointer

⇒ Banque

⇒ Compte - Numéro

⇒ Fréquence des opérations de commissions

⇒ À chaque écriture

⇒ Regroupée par jour

⇒ Mode de calcul

Commissions de cartes de crédit

Période à pointer Du ...
Au

Banque

Aucun encaissement de carte trouvé

Compte de dépense de commission

Compte Numéro

Fréquence des opérations de commissions

A chaque écriture de recette
 Regroupée par jour

Mode de calcul des commissions (par encaissement)

Montant fixe par commission

Montant minimum par commission

Pourcentage

Montant maximum par commission

⇒ Quand les différents champs sont remplis

⇒ Clic sur créer les écritures

⇒ Si pas d'encaissement carte bancaire,
un message d'alerte

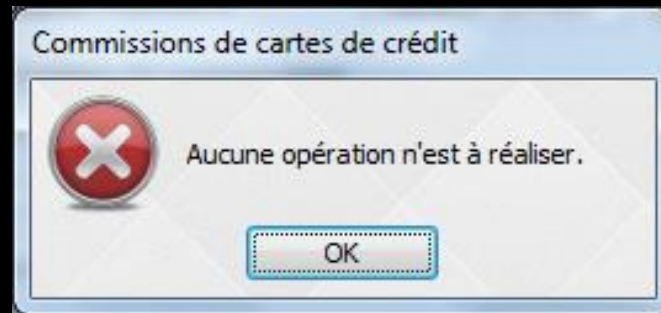

⇒ Si des encaissements carte bancaire
ont été faits, confirmation de la
saisie des écritures



NC	21/09/2015	» commission CB f		FRAICARTE	627800	C1
NC	21/09/2015	NC -Hon. f		RECETTES	700000	C1
NC	22/09/2015	NC -Hon. f		RECETTES	700000	Es
NC	22/09/2015	» commissi	aude	FRAICARTE	627800	C1
NC	22/09/2015	NC -Hon. f		RECETTES	700000	C1

Date: Libellé:

Compte: Numéro: Mode: Monnaie:

Crédit: = Débit: =

N° facture:

Ecritures comptables | Rapprochements - journaux de banque

⇒ Les écritures sont réalisées automatiquement

⇒ Chaque ligne de commission est bien couplée avec la ligne de recette correspondante

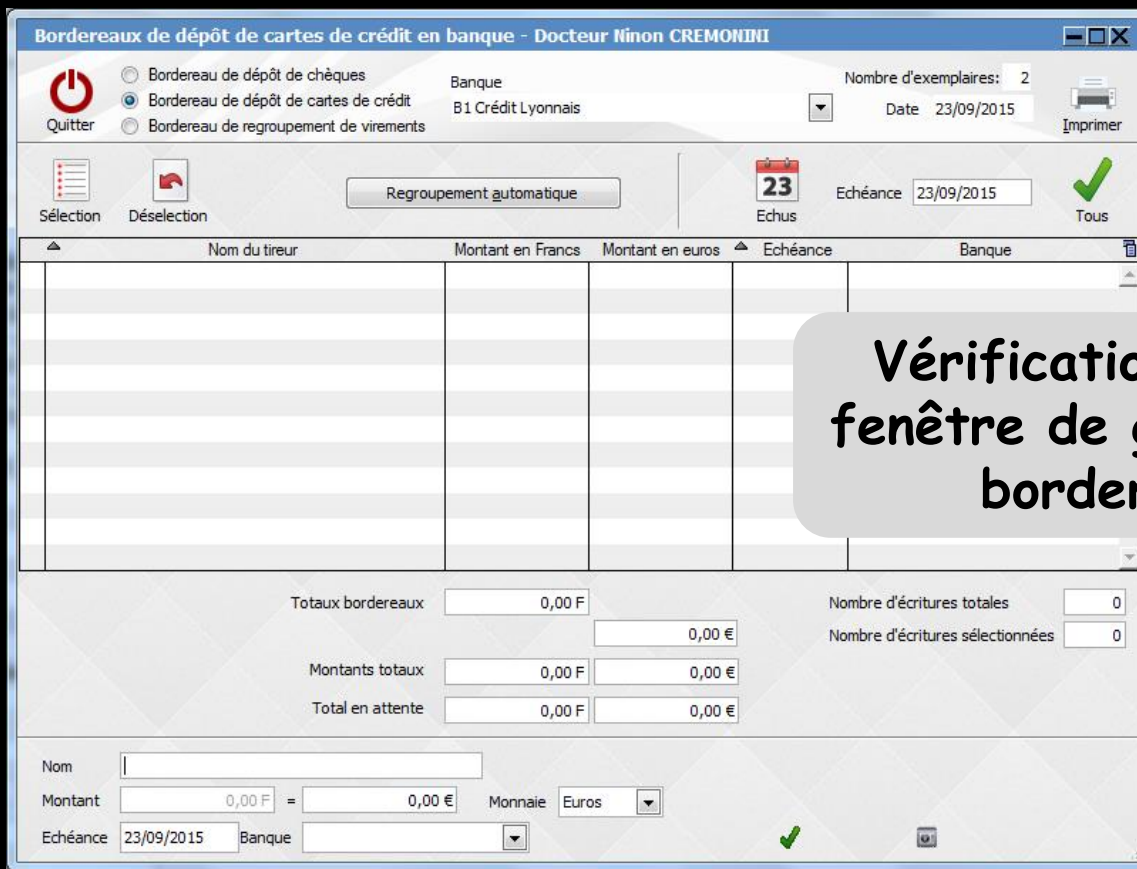

Vérification dans la
fenêtre de gestion des
bordereaux

⇒ Les recettes cartes bancaires sont bien passées en comptabilité **sans intervention** dans la fenêtre des bordereaux de remise en banque